CCINFO 95

CCI VAL-D'OISE
PARIS ILE-DE-FRANCE

L'actualité de votre CCI départementale | Mars 2019 # 8

Et si la CCI venait chez vous et vous faisait découvrir le temps d'un moment ludique tous les appuis qu'elle propose?

Lancée fin 2018, à Argenteuil, dans les locaux de l'entreprise ELNO, l'opération de proximité destinée à mieux faire comprendre, le temps d'une pause ludique et conviviale, en quoi la CCI peut aider concrètement votre entreprise à se développer. En 2019 trois territoires sont au programme : Haut Val d'Oise, Roissy et Centre Val d'Oise. Venez, c'est à côté de chez vous !

Pour bien des entreprises, la CCI n'évoque pas grand chose. Bien déterminé à faire changer cette situation, son président, Pierre Kuchly, a initié une démarche de proximité originale : organiser à l'heure du midi, au sein d'une entreprise volontaire, un moment ludique et convivial rassemblant les chefs d'entreprise situés à proximité. L'objectif est de leur permettre de découvrir concrètement tout ce que la CCI peut leur apporter en matière d'information, de sensibilisation, d'accompagnement, d'aide pratique et d'expertise pour le développement de leur activité. Mais pas seulement. L'idée est aussi de favoriser les échanges entre eux, voire, parfois de les faire se découvrir entre entreprises voisines. Les réseaux d'entreprises sont d'ailleurs également invités.

Quizz et surprises

Tout cela se déroule dans une ambiance très détendue qui permet à chacun de participer via son téléphone à un quizz amusant et instructif qui donne lieu à plus d'un sourire et bien entendu à un cadeau surprise pour le ou les gagnants ! Vous pourrez profiter en plus de quelques zooms sur des questions d'actualité (RGPD, Brexit,...), avec intervention de nos experts et témoignages. Une visite de l'entreprise d'accueil est également prévue.

Rendez-vous le 7 mai à la SCAPNOR (Bruyères-sur-Oise)

Cette rencontre se déroulera à Bruyères-sur-Oise (Haut Val d'Oise), dans les locaux de SCAPNOR (plateforme logistique du groupement E. Leclerc) à partir de 12h. Elle sera suivie de deux autres, sur le même format, à savoir en juin à Roissy et en septembre dans le Centre Val d'Oise.

PRIORITÉS 2019
LA COLLABORATION ET L'ÉCONOMIE DE PROXIMITÉ

Si on devait caractériser d'un mot le monde économique du Val d'Oise, nous serions nombreux à tomber d'accord sur un terme : celui de « fluidité ». C'est en effet assez remarquable de voir la facilité avec laquelle s'opèrent les échanges et l'information entre les organisations et entre les dirigeants et leurs réseaux. Pour autant, toutes les entreprises sont encore loin d'intégrer ces flux d'information et d'échanges locaux, et il faut bien reconnaître que les retombées en termes de business de ces échanges n'est, aujourd'hui, pas ou peu quantifiable.
Pour élargir le cercle et tenter de faire mieux fonctionner entre elles les entreprises implantées sur le 95, qui y développent de la valeur et de l'emploi, la CCI se fixe comme priorité en 2019 d'organiser et de développer le « #Madein95 ». Au-delà de la visibilité apportée par ce label désormais géré par la CCI, le sujet est de favoriser les relations d'affaires de toutes natures (achats, recherche de partenaires ou de compétences...) entre nos entreprises identifiées. Les réseaux d'entreprises vont avoir dans ce cadre un très grand rôle à jouer. Et nous voyons grand : l'ambition est d'au moins 2 000 entreprises labellisées en 2019 !

Pierre Kuchly
Président de la CCI Val-d'Oise

Devenir commerçant, **pourquoi pas vous ?**

La CCI Val-d'Oise accompagne les projets de commerce dans les quartiers prioritaires de l'agglomération Roissy Pays de France

Contribuer au développement du commerce dans les quartiers prioritaires de Roissy Pays de France, c'est la mission du conseiller de la CCI Val-d'Oise mis à la disposition de l'agglomération en réponse à son appel à projet. Dans ce cadre, il propose un accompagnement individualisé ou collectif aux porteurs de projets de création et de reprise de commerces issus du territoire et, plus spécifiquement, des quartiers relevant de la Politique de la Ville ou souhaitant s'y installer. C'est votre cas ? N'hésitez plus !
Toutes les deux semaines, des ateliers de sensibilisation sont organisés pour les porteurs de projets potentiels. En parallèle, des permanences ont été mises en place dans quelques communes (Garges-lès-Gonesse, Gonesse, Villiers-le-Bel, Arnouville, Sarcelles…). Des entretiens individuels sont proposés afin de permettre à celui qui se lance de bénéficier d'un accompagnement personnalisé allant jusqu'à la concrétisation de son business plan.
Aujourd'hui, l'opération « Devenir Commerçant » c'est 26 porteurs de projet en entretien individuel et 24 accompagnés dans leur démarche de réalisation à fin 2018.
La CCI est signataire de la charte de l'Entrepreneuriat proposée par la CARPF, confirmant ainsi sa place et son rôle dans le paysage de l'accompagnement à la création sur cette partie du département.

Contact : kdaeschner@cci-paris-idf.fr

Tous les outils pour **Piloter votre jeune entreprise**

Relayé dans le Val d'Oise par plusieurs acteurs dont la CCI, le dispositif Entrepreneur#LEADER propose, outre un accompagnement personnalisé, des ateliers pour consolider les premiers pas de votre entreprise.

Après « bâtir mon projet » et « financer mon projet », « piloter mon entreprise » est la troisième étape du programme Entrepreneur #LEADER mis en place par la région Ile-de-France pour accompagner les créateurs ou repreneurs d'entreprise. Cette étape propose **un accompagnement de proximité jusqu'aux trois ans de l'entreprise** pour aider son créateur et dirigeant à la développer, à améliorer son pilotage et favoriser sa croissance. En plus de comporter un parcours sur mesure, des entretiens individuels, des bilans d'étape et un suivi par un conseiller d'entreprise dédié, elle a mis en place **une série d'ateliers collectifs** destinés à compléter son information et ses compétences.
Animés par des experts, ces « workshops » entendent, par le panel des thèmes abordés, couvrir l'essentiel de vos préoccupations de chef d'entreprise telles que : conduire efficacement votre entreprise, mettre en œuvre votre action commerciale, développer votre réseau et vos opportunités d'affaires ou sécuriser l'évolution de votre activité…. Ainsi, vous trouverez parmi les thèmes abordés : le BA-BA des obligations sociales et du recrutement, les compétences attendues du chef d'entreprise, la gestion de la trésorerie ou encore l'accroissement du chiffre d'affaires grâce à son réseau, la propriété intellectuelle…..

Demandez le programme sur :
www.cci95-idf.fr

AGENDA

19 MARS
Soirée des créateurs d'entreprise

3 AVRIL
Café jeunes entreprises

Mobilité des salariés, l'urgente nécessité

Performance économique, règlementation, société, tout pousse les entreprises à lancer leur plan de mobilité

Le rétrécissement des voies de circulation du viaduc de Gennevilliers en raison de travaux, les perturbations et accidents de circulation sur le réseau routier, les incidents chroniques du RER ou du transilien se traduisent au quotidien pour chacun d'entre nous en temps perdu et conditions de transport dégradées. Au-delà des individus, les entreprises en subissent également les conséquences. Que ce soit lors du recrutement quand le transport peut rebuter des candidats de valeur, ou pendant la durée du contrat de travail, les difficultés liées aux déplacements génèrent désorganisations et retards avec un véritable impact sur l'économie et sur notre environnement.
Bien sûr, on peut faire mine d'ignorer ce contexte. Mais l'Etat, à travers une réglementation de plus en plus contraignante pour les entreprises, la société elle-même qui ne tolère plus les pollutions, et enfin les impératifs du compte de résultat, poussent les entreprises du Val d'Oise à l'action : 22 % se sont déjà lancées, seules ou en liaison avec leurs voisines immédiates. Parmi les actions très concrètes déjà initiées : adaptation des horaires de travail, mise en place de covoiturage, télétravail, promotion du vélo, formations à l'éco-conduite et à la sécurité routière…. Prêt à vous lancer vous aussi ? La CCI, qui a développé une expertise à travers de nombreux projets, est là, à vos côtés pour lancer l'opération, la piloter puis l'animer et la suivre dans la durée. Tous les ingrédients du succès de votre prochain plan de mobilité !

Contact : cuzan@cci-paris-idf.fr

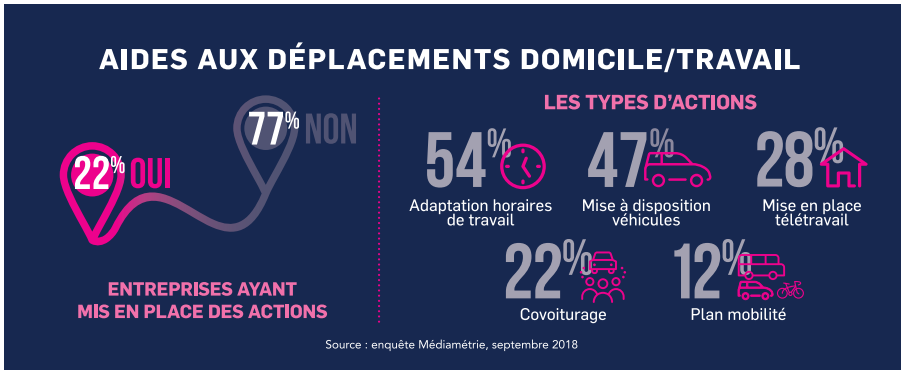

QUESTIONS À
Vanessa Coupin
Présidente de l'ARDIES *

L'ARDIES organise prochainement un événement sur la mobilité.
Que pouvez-vous nous en dire ?
Cet événement se déroulera le 6 juin prochain, de 9h à 13h, ***à Cergy, dans les locaux de la CCI Val-d'Oise*** *qui nous apporte son soutien et son appui. Il comportera une table ronde avec des élus et experts, des ateliers/stands et des mini-conférences à destination des entreprises principalement du Val d'Oise et des Yvelines.*

Quels en sont les objectifs ?
Ils sont multiples : informer et partager des solutions et des retours d'expérience, pousser à l'expérimentation en entreprise ou au travers des salariés, exposer et comprendre les projets d'aménagements futurs. Ainsi, nous aurons parmi les thématiques abordées : le covoiturage, le transport alternatif, le plan de mobilité, les nouveaux usages, les espaces de travail innovants ou encore les projets de transport.

Et qu'en attendez-vous ?
Nous plaçons la réussite de cette « matinale de la mobilité » sur un moment d'échanges, qui se traduise par une volonté de tout un chacun de mettre en œuvre une véritable stratégie de la mobilité dans son environnement, entreprise ou service.

**Association Régionale Des Infrastructures Economiques et de la Sécurité sur le Val d'Oise.*

Le digital ? La clef de votre réussite !

Activez les meilleures pratiques digitales afin d'en faire des outils business performants pour votre activité et générer des prospects et des clients.

Que vous soyez dirigeant de TPE, PME ou commerçants, vous ne pouvez ignorer les atouts du digital dans le développement de votre activité et l'augmentation de votre chiffre d'affaires, et de votre compétitivité. Dès à présent, passez le cap ! Et découvrez ou renforcez votre connaissance des meilleurs outils digitaux à votre disposition, des solutions concrètes les plus adaptées à vos besoins, en matière d'innovation, de marketing / vente, ou de gestion d'entreprise.
(Réunion interactive accessible par votre ordinateur/tablette).

C'est pour vous y aider que les « webinars » Openspot95 By les Digiteurs sont conçus et organisés avec les experts partenaires. Notre objectif est de vous faire découvrir les solutions métiers digitales les plus pertinentes : visant à générer un retour rapide sur investissement, accessibles financièrement, simples à mettre en œuvre. Tout cela sans perte de temps, directement en vous inscrivant sur le site internet puis en suivant les présentations à partir de votre ordinateur, sans bouger de votre bureau !

Le premier « webinar » Openspot95 de la saison 2019 se déroulera le 14 mars sur le thème de « l'Impression 3D : quels gains en attendre pour une TPE-PME-PMI », et sera présenté par 3D Industries. Le 28 mars, vous êtes invités par MonAgenceduWeb, à découvrir comment «Générer des leads sur Facebook». **Inscrivez-vous vite !**

Contact : openspot95@cci-paris-idf.fr

Scannez pour vous inscrire

Salon Effervescence 2019

La 7ème édition de ce salon chaque année plus attendu, se déroulera le 26 mars prochain à l'Aren'Ice, à Cergy. Au menu : 250 exposants et un millier de visiteurs. A ne pas manquer !

Co-organisé depuis plusieurs années par la CCI Val-d'Oise et les réseaux d'entreprises, ce salon propose aux entrepreneurs du département de valoriser leurs produits et savoir-faire, d'échanger avec leurs pairs, et de développer leur réseau de contacts. Dès l'origine, les organisateurs ont privilégié la participation d'entreprises industrielles. C'est ce qui permet aujourd'hui au salon, **labellisé dans le cadre de la Semaine de l'Industrie, de proposer un parterre d'exposants fidèles autant industriels que spécialisés dans les services à l'industrie.**

Avant l'ouverture au public, un speed-meeting informel réservé aux seuls exposants permettra à ces dirigeants de PME / PMI de nouer de nombreux contacts stratégiques. A partir de 14h30, l'ouverture aux visiteurs extérieurs sera l'occasion de découvrir et faire découvrir des compétences de proximité, mais aussi de mettre en évidence le formidable potentiel économique du territoire.

Trois Trophées sont remis à l'occasion de ce salon : le Trophée « Innovation », pour récompenser, parmi les exposants, l'entreprise proposant la meilleure innovation produits ou services ; le trophée « #madein95 », pour récompenser un produit ou un service, dont au moins 50 % du prix de revient est réalisé dans le Val d'Oise ; et enfin, le Trophée «Création d'entreprise» rebaptisé «Michel Lefèvre» en l'honneur de cette personnalité récemment disparue.

www.saloneffervescence.fr

La Serbie, **votre nouveau relais de croissance !**

Proche, très ouvert, le marché de notre voisin des Balkans présente bien des avantages et des opportunités business. La CCI vous en ouvre toutes les portes à travers une mission d'affaires sur place (8 au 10 avril). Inscrivez-vous vite !

Rendez-vous BtoB ciblés et visites d'entreprises sont au programme de cette mission destinée à vous permettre d'identifier des partenaires commerciaux pour le développement de votre activité. Vous pourrez également nouer des partenariats avec les donneurs d'ordre et découvrir le potentiel économique de la région grâce à des réunions d'information avec les responsables des organismes économiques et institutionnels locaux. Pays en pleine croissance, la Serbie offre en effet les nombreuses opportunités d'affaires d'un marché dynamique et proche (2h20 de Paris), facilement accessible et constituant une plaque-tournante particulièrement intéressante, avec des secteurs en plein essor : distribution, industrie, logiciel-internet-datas, ou encore agroalimentaire. A saisir sans attendre !

Cette mission s'inscrit dans des relations fortes et régulières que le Val d'Oise, entretient avec la Serbie depuis plusieurs mois, concrétisées notamment par un accord de coopération économique signé en janvier 2018 entre la CCI et une rencontre récente en décembre à Paris en présence notamment du 1er Ministre de la Province autonome Serbe de Voïvodine et le président de la CCI de cette même province.

Contact : international95@cci-paris-idf.fr

CCIINFO du Val-d'Oise - Directeur de la publication : Bernard Cayol - Rédaction : Martine Bousquet, Béatrice Poulalion- Photothèque : Sophie Clément - Crédit photos : Olly/Adobe Stock, CCI Val-d'Oise, JackF/Adobe Stock, Boggy/Adobe Stock - Mise en page : CCI Paris Île-de-France/CICERO 4098-2019 - Impression : Graph' Imprim - Dépôt légal : à parution - ISSN : 2555-8099.